

Gebietssteckbrief zum Vorranggebiet für Standorte regionalbedeutsamer Windkraftanlagen Nr. W-147

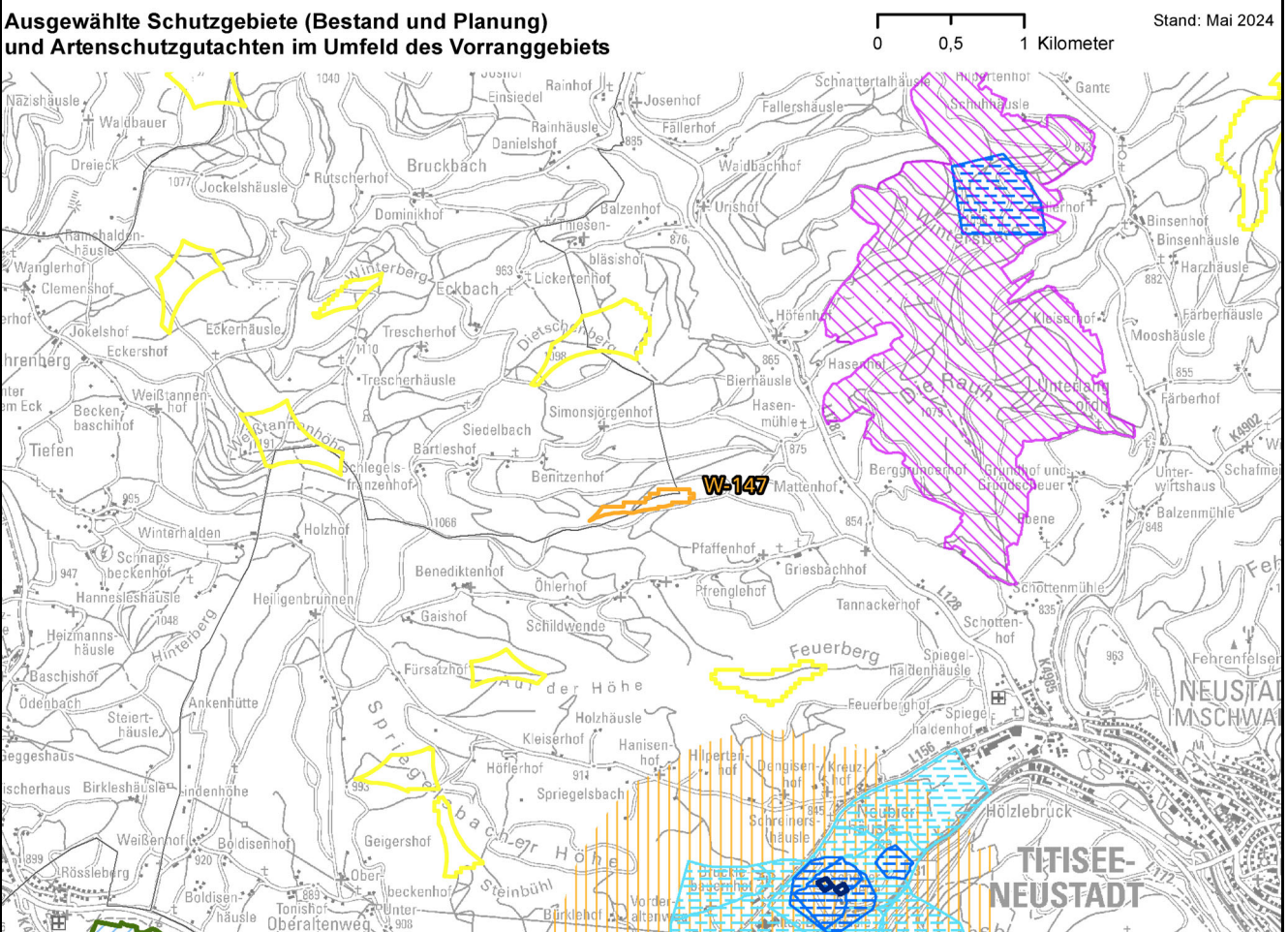

Schutzgut Mensch		
<i>Erheblich negative Umweltwirkungen durch Immissionen (Lärm, Schattenwurf, optisch bedrängende Wirkung) auf das Wohnen/Wohnumfeld sowie die Gesundheit und das Wohlbefinden der Menschen werden aufgrund der Ausschlusskriterien (Umgebungsabstände zu Siedlungen) vermieden.</i>		
Klimaschutzwald (FVA 2023)	<input type="checkbox"/> nein	<input type="checkbox"/>
Immissionsschutzwald/Lärmschutzwald (FVA 2023)	<input type="checkbox"/> nein	<input type="checkbox"/>
Umweltwirkungen auf das Schutzgut aus regionaler Sicht:		Keine erhebliche Betroffenheit

Schutzgut Tiere, Pflanzen und biologische Vielfalt			
Aus regionaler Sicht wichtige Bereiche für das Schutzgut Arten und Lebensräume (LRP 2023)	<input type="checkbox"/> nein	<input type="checkbox"/>	0
Gesetzlich geschützte Biotope (LUBW 2023)	<input type="checkbox"/> nein	<input type="checkbox"/>	
FFH-Mähwiesen sowie deren Verlustflächen (LUBW 2024 / RPF 2023)	<input type="checkbox"/> nein	<input type="checkbox"/>	
Waldbestände > 120 Jahre (RPF 2023)	0,20 ha	4 %	0
Waldgebiete mit Habitatbaumgruppen (RPF 2023)	<input type="checkbox"/> nein	<input type="checkbox"/>	
Habitatpotenzial Fledermäuse (NABU/AGF 2021)	<input type="checkbox"/> nein	<input type="checkbox"/>	
Potenzieller Streuobstbestand (LUBW 2020)	<input type="checkbox"/> nein	<input type="checkbox"/>	
Kompensationsflächen/Ökokonto (LUBW 2024)	<input type="checkbox"/> nein	<input type="checkbox"/>	
Schutzgebiete/Schutzfunktionen			
Lage im Biosphärengebiet Schwarzwald, Entwicklungszone	<input type="checkbox"/> nein	<input type="checkbox"/>	
Lage in einem (dienenden) Landschaftsschutzgebiet	4,92 ha	100 %	
Lage in einem Regionalen Grünzug	<input type="checkbox"/> nein	<input type="checkbox"/>	

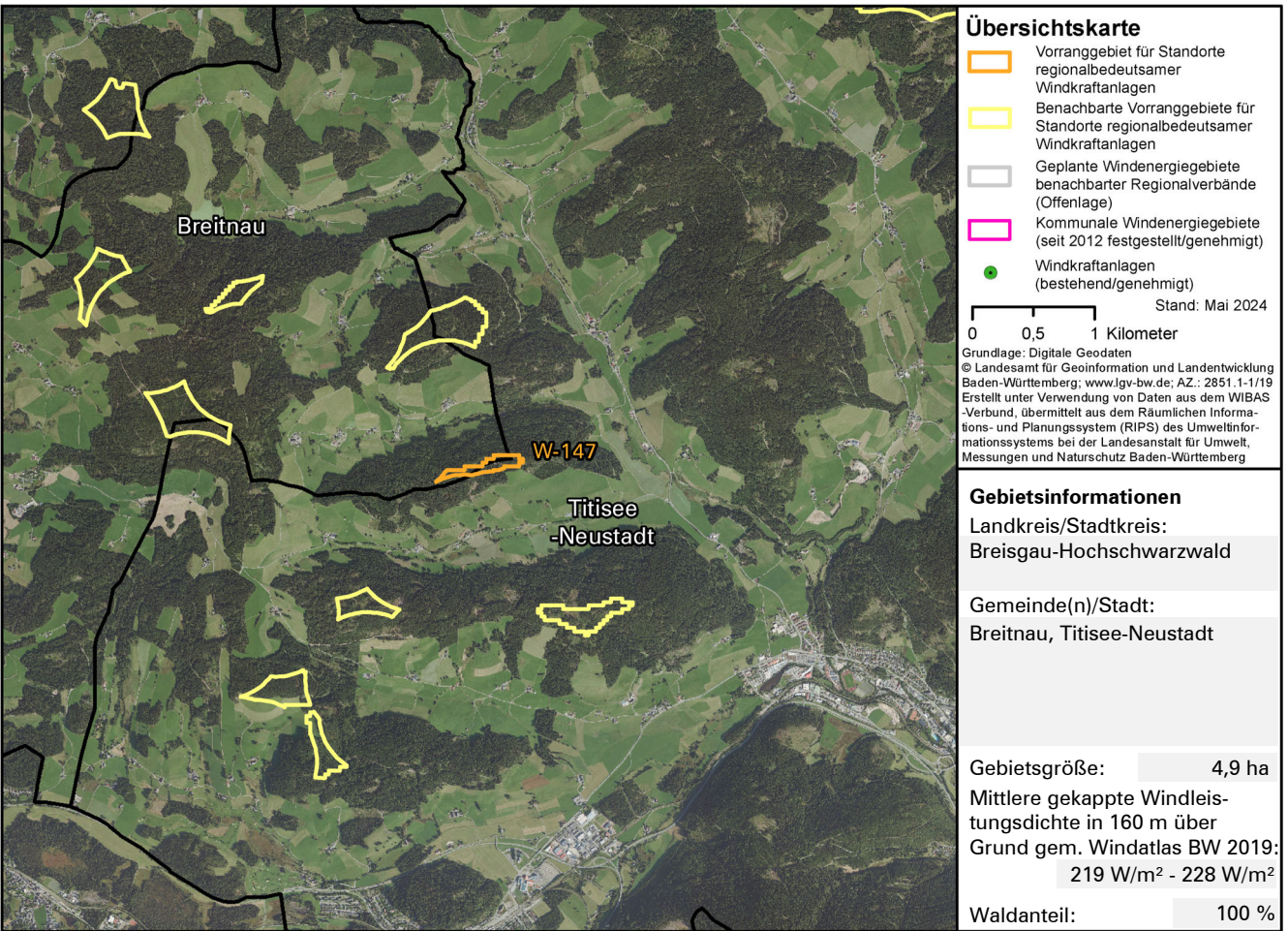
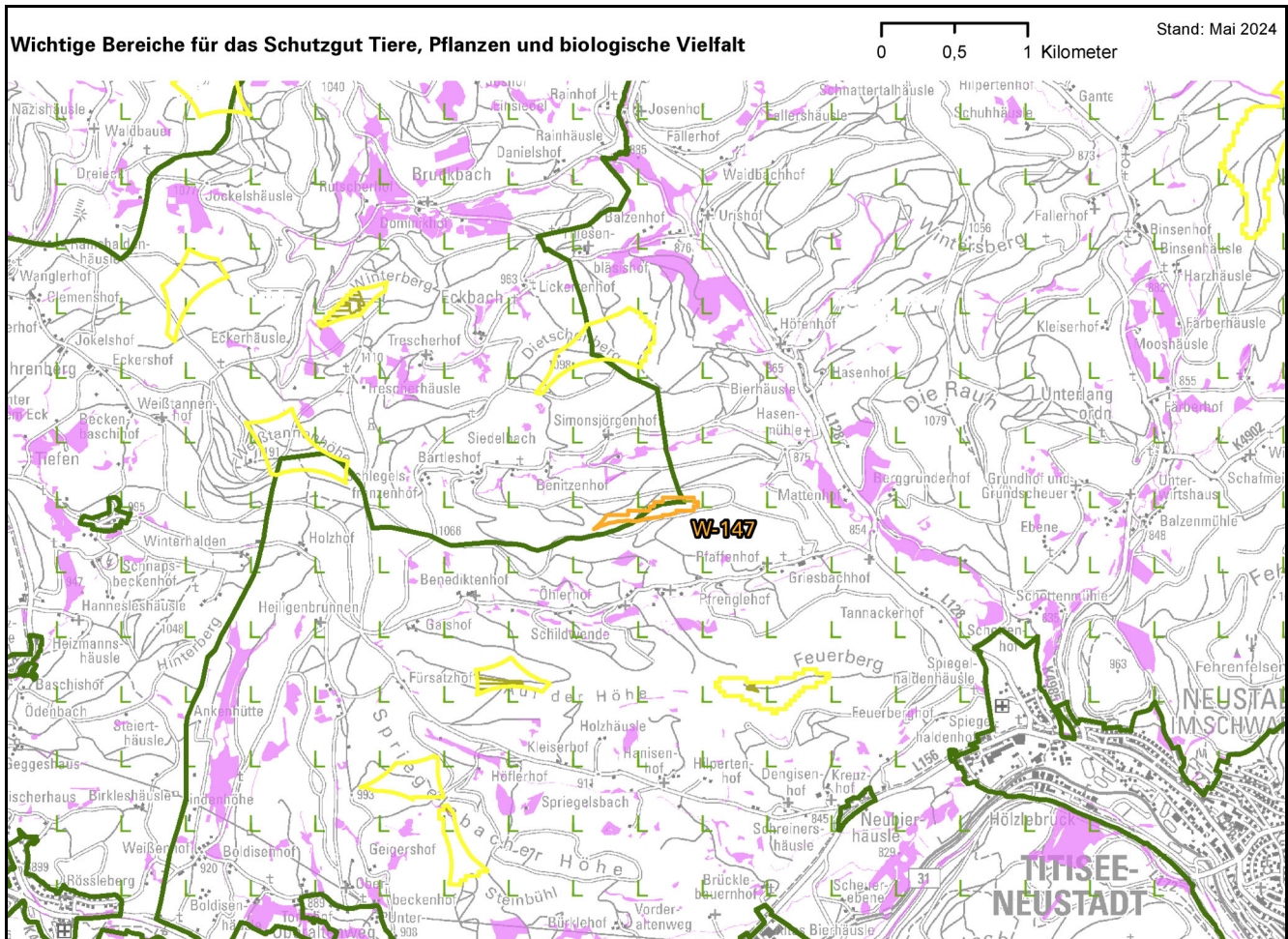

<u>Biotopverbund</u>			
Wildtierkorridor gemäß Generalwildwegeplan und/oder Kernflächen, Trittsteine und Verbundkorridore des regionalen Biotopverbunds (FVA 2010 / LRP 2023)	<input type="text" value="nein"/>		
/			
<u>Natura 2000</u>			
Vogelschutzgebiet(e) im mittelbaren Umfeld (von bis zu 3.500 m)	<input type="text" value="ja"/>		
<i>Eine Prüfung der Verträglichkeit einer Windkraftnutzung mit den Erhaltungszielen oder den Schutzzweck maßgebenden Bestandteilen des jeweiligen Natura 2000-Gebiets ist gegebenenfalls auf der nachgelagerten Planungs- und Genehmigungsebene durchzuführen (siehe auch Ziff. 8.3).</i>			
FFH-Gebiet(e) im mittelbaren Umfeld (von bis zu 1.000 m, bei denen windkraftempfindliche Fledermausarten zum Schutzzweck gehören)	<input type="text" value="nein"/>		
/			
<u>Artenschutz</u>			
Fachbeitrag Artenschutz: Schwerpunktorkommen Kategorie B	<input type="text" value="nein"/>	<input type="text"/>	<input type="text" value="0"/>
Planungsgrundlage Windenergie und Auerhuhn: Flächen mit erhöhtem Raumwiderstand	<input type="text" value="nein"/>	<input type="text"/>	<input type="text" value="0"/>
<u>Hinweise der Naturschutzverwaltung für das nachgelagerte Planungs-/Genehmigungsverfahren</u>			
/			
Umweltwirkungen auf das Schutzgut aus regionaler Sicht:		Keine erhebliche Betroffenheit	
Schutzgut Klima und Luft			
Umweltwirkungen auf das Schutzgut aus regionaler Sicht:		Keine erhebliche Betroffenheit	
Schutzgut Fläche			
Umweltwirkungen auf das Schutzgut aus regionaler Sicht:		Keine erhebliche Betroffenheit	
Schutzgut Boden			
Böden von (über)regionaler Bedeutung (LRP 2023)	<input type="text" value="nein"/>	<input type="text"/>	
Bodenschutzwald (FVA 2023)	0,15 ha	3 %	<input type="text" value="0"/>
Umweltwirkungen auf das Schutzgut aus regionaler Sicht:		Keine erhebliche Betroffenheit	
Schutzgut Wasser			
<u>Grundwasser</u>			
Wasserschutzgebiete/Quellschutzgebiete, Zone II (festgesetzt, fachtechnisch abgegrenzt und/oder im Verfahren befindlich)	<input type="text" value="nein"/>	<input type="text"/>	
Wasserschutzgebiete/Quellschutzgebiete, Zone III (festgesetzt, fachtechnisch abgegrenzt und/oder im Verfahren befindlich)	<input type="text" value="nein"/>	<input type="text"/>	
Vorranggebiete zur Sicherung von Wasservorkommen, Zone B / Bereich mit besonderem Potenzial für eine Trinkwassergewinnung, B (LRP 2023)	<input type="text" value="nein"/>	<input type="text"/>	
Vorranggebiete zur Sicherung von Wasservorkommen, Zone C / Bereich mit besonderem Potenzial für eine Trinkwassergewinnung, C (LRP 2023)	<input type="text" value="nein"/>	<input type="text"/>	
Sonstiger Wasserschutzwald (FVA 2023)	<input type="text" value="nein"/>	<input type="text"/>	
<u>Oberflächengewässer</u>			
Aus regionaler Sicht wichtige Bereiche für die Retentionsfunktion (LRP 2023)	<input type="text" value="nein"/>	<input type="text"/>	
Vorranggebiete für den vorbeugenden Hochwasserschutz mit HQ ₁₀₀ -Ausnahmevorbehalt	<input type="text" value="nein"/>	<input type="text"/>	
Still- und Fließgewässer	<input type="text" value="nein"/>	<input type="text"/>	
/			
Umweltwirkungen auf das Schutzgut aus regionaler Sicht:		Keine erhebliche Betroffenheit	

Schutzgut Landschaft			
Aus regionaler Sicht wichtige Bereiche für das Landschaftsbild im Vorranggebiet (großräumige und kleinräumige visuelle Erlebnisqualität) (LRP 2023)	<input type="text" value="0,00 ha"/>	<input type="text" value=" < 1 %"/>	<input type="text" value=" 0"/>
Aus regionaler Sicht wichtige Bereiche aufgrund ihrer besonderen Funktion als Erholungswald (LRP 2023)	<input type="text" value=" nein"/>		
Schwerpunktgebiet für die Erhaltung und Aufwertung von lärmarmen Erholungsräumen (LRP 2023)	<input type="text" value=" nein"/>		
/			

Sonstige Hinweise zum Landschaftsschutz	
Lage im Naturpark Südschwarzwald oder Naturpark Schwarzwald Mitte/Nord	<input type="text" value=" ja"/>
Überregionale und regionale Wanderwege im Vorranggebiet oder im direkten Umfeld von 500 m (Schwarzwaldverein 2024)	<input type="text" value=" nein"/>
Geotope im Vorranggebiet (LGRB 2021)	<input type="text" value=" nein"/>

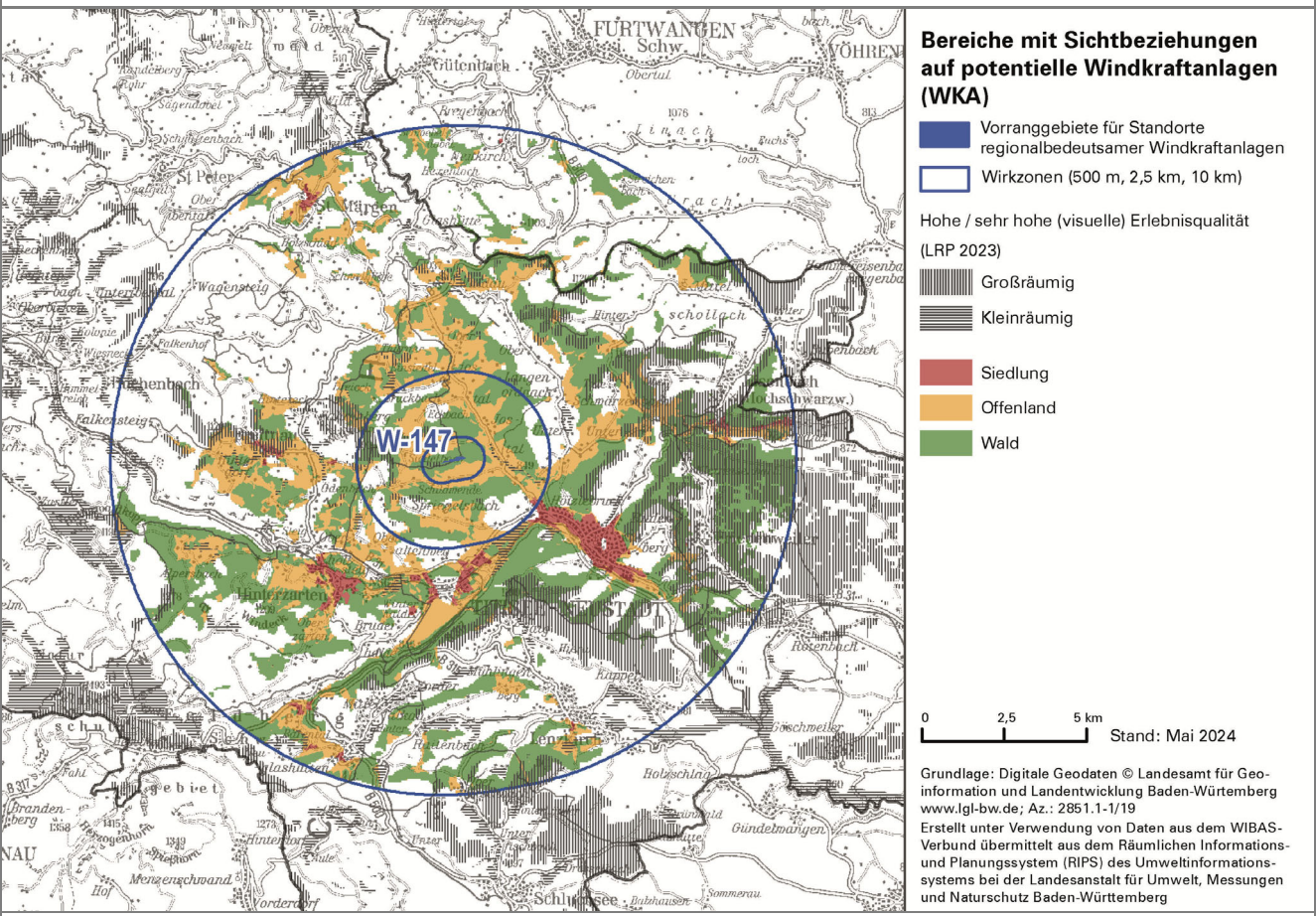

Visuelle Transparenz der Wirkzonen nach Art der Landnutzung sowie Darstellung der Wirkempfindlichkeit bei gleichzeitiger Überlagerung mit der (visuellen) Erlebnisqualität					
	Landnutzung			davon betroffene hohe / sehr hohe (visuelle) Erlebnisqualität (LRP 2023)	
	Siedlung	Offenland	Transparenz	Kleinräumig	Großräumig
Wirkzone 1: 0 - 500 m	/	45 %	hoch	/	/
Wirkzone 2: 500 - 2.500 m	/	36 %	hoch	1 %	1 %
Wirkzone 3: 2.500 - 10.000 m	2 %	12 %	gering	1 %	2 %

Umweltwirkungen auf das Schutzgut aus regionaler Sicht: Erhebliche bis sehr erhebliche Betroffenheit

Schutzgut Kulturgüter und sonstige Sachgüter	
Im Umkreis von 7,5 km zu einem in höchstem Maße raumwirksam eingetragenen Kulturdenkmal (siehe Kapitel 5.9.2)	<input type="text" value="nein"/>
Vorkommen von raumbedeutsamen Kulturdenkmälern (RVSO/LAD 2021)	<input type="text" value="nein"/>
<u>Kulturhistorisch bedeutsame Landschaftselemente und Landnutzungsformen</u>	
Vorkommen von besonders landschaftsbildprägenden Baudenkmalen (LRP 2023)	<input type="text" value="nein"/>
Gebiete mit kulturhistorisch bedeutsamen Landschaftselementen und Landnutzungsformen (LRP 2023)	<input type="text" value="nein"/>
Aus regionaler Sicht wichtige Bereiche für die Bodenfunktion Archiv der Kulturgeschichte (LRP 2023)	<input type="text" value="nein"/>
<u>Hinweise zu sonstigen Sachgütern (siehe auch Kapitel 5.9.2)</u>	
Landwirtschaftliche Vorrangflur und Vorbehaltsflur I	<input type="text" value="nein"/>
Seismologische Messstation (incl. BFO) mit Prüfbereich	<input type="text" value="nein"/>
Wetterradar im Radius von 5 - 15 km	<input type="text" value="ja"/>
Behördlicher Richtfunk	<input type="text" value="nein"/>
Anlagen und Belange des zivilen Luftverkehrs	<input type="text" value="nein"/>
Anlagen und Belange der Landesverteidigung	<input type="text" value="nein"/>
Umweltwirkungen auf das Schutzgut aus regionaler Sicht:	Keine erhebliche Betroffenheit
Vorbelastungen und kumulative Wirkungen	
Bestehende/genehmigte Windkraftanlagen im Vorranggebiet	<input type="text" value="nein"/>
Bestehende/genehmigte Windkraftanlagen im direkten Umkreis von 2,5 km	<input type="text" value="nein"/>
Weitere Vorbelastungen und/oder kumulative Wirkungen	
/	
Benachbarte Vorranggebiete für Standorte regionalbedeutsamer Windkraftanlagen (Offenlage) und/oder kommunale Windenergiegebiete (seit 2012 festgestellt/genehmigt) im direkten Umkreis von 2,5 km	<input type="text" value="nein"/>
/	
Gesamtbewertung	
<p>Das Schutzgut Landschaft ist erheblich bis sehr erheblich negativ betroffen. Im mittelbaren Umfeld befindet sich das Vogelschutzgebiet 7915-441 Mittlerer Schwarzwald. Die für den Schutzzweck maßgeblichen Bestandteile und gebietsbezogenen Erhaltungsziele windkraftsensibler Vogelarten sind Anhang 3 zu entnehmen und zu beachten.</p> <p>In Bezug auf Waldbestände > 120 Jahre, die Landschaftsschutzgebiete Breinau-Hinterzarten und Titisee-Neustadt, den Naturpark Südschwarzwald sowie ein Wetterradar bestehen ggf. Prüfbedarfe auf der nachgelagerten Planungs- bzw. Genehmigungsebene. Eine Beeinträchtigung ist nicht auszuschließen, hängt jedoch von der Standortwahl innerhalb des VRG ab. Das VRG überlagert in Teilen Bodenschutzwald. Eine Beeinträchtigung ist nicht auszuschließen, hängt jedoch von der Standortwahl innerhalb des VRG ab. Dabei ist den Belangen der Waldfunktion besondere Beachtung zu schenken.</p>	
Gesamtbewertung des Vorranggebietes aus regionaler Sicht:	Erheblich bis sehr erheblich negative Umweltauswirkungen